

JWIはまるでドラえもんのように
困難な局面を打開し、
夢に描くPRを実現



2023年台湾現地におけるJWIが実施したイベント

傑森全球整合行銷股份有限公司JWI Marketing Co., Ltd.

<会社紹介>

JWI 傑森整合行銷

傑森全球整合行銷股份有限公司

(JWI マーケティング)

全体担当者：吳祝華

jessycwu@jwimarketing.com

更新日:2023/11/23

「JWIマーケティング(傑森整合全球行銷 / JWI Marketing)」では、台湾における世界各地の観光宣伝、広告戦略、イベントの企画など、主に観光に関するPR支援事業を展開し、従業員数は100名、国際、日本、台湾、大陸、企業イベントチームという組織で、プロモーション事業を運営しています。
 2016年～2021年までの平均売上は1.8億元(日本円で約10億円)、台湾現地における各種プロモーションでは、日本、韓国、マレーシア、ドバイ、ベトナム、中国等、世界各国からの委託プロモーションを支援しています。台湾国内各県にもプロモーションを対応しているため、日台友好交流にもサポートしています。また、日本各地で本格的な台湾イベントを開催することにもサポートします。

会社名	傑森全球整合行銷股份有限公司 JWI MARKETING CO., LTD.
所在地	臺北市內湖區石潭路151號8樓
設立年月日	2009-09-01
資本金	200,000,000元 ※10億円
代表者	王文傑
公式サイト	https://www.jwimarketing.com/ (中国語) http://www.jwimarketing.com/jp/ (日本語)

▶ **業務内容**

- 台湾市場情報収集
- 台湾各県と双方向交流
- イベント企画立案
- 各種広告出稿依頼
- WEBマーケティング
- 異業種コラボレーション
- ライオングループと連携
- 台湾におけるレップ業務
- 日本現地で台湾イベント開催
- パンフレット作成
- 動画製作

豊富なPR実績. 台湾で信頼絶大

傑森整合行銷股份有限公司 JWIMマーケティング

JWI 傑森整合行銷

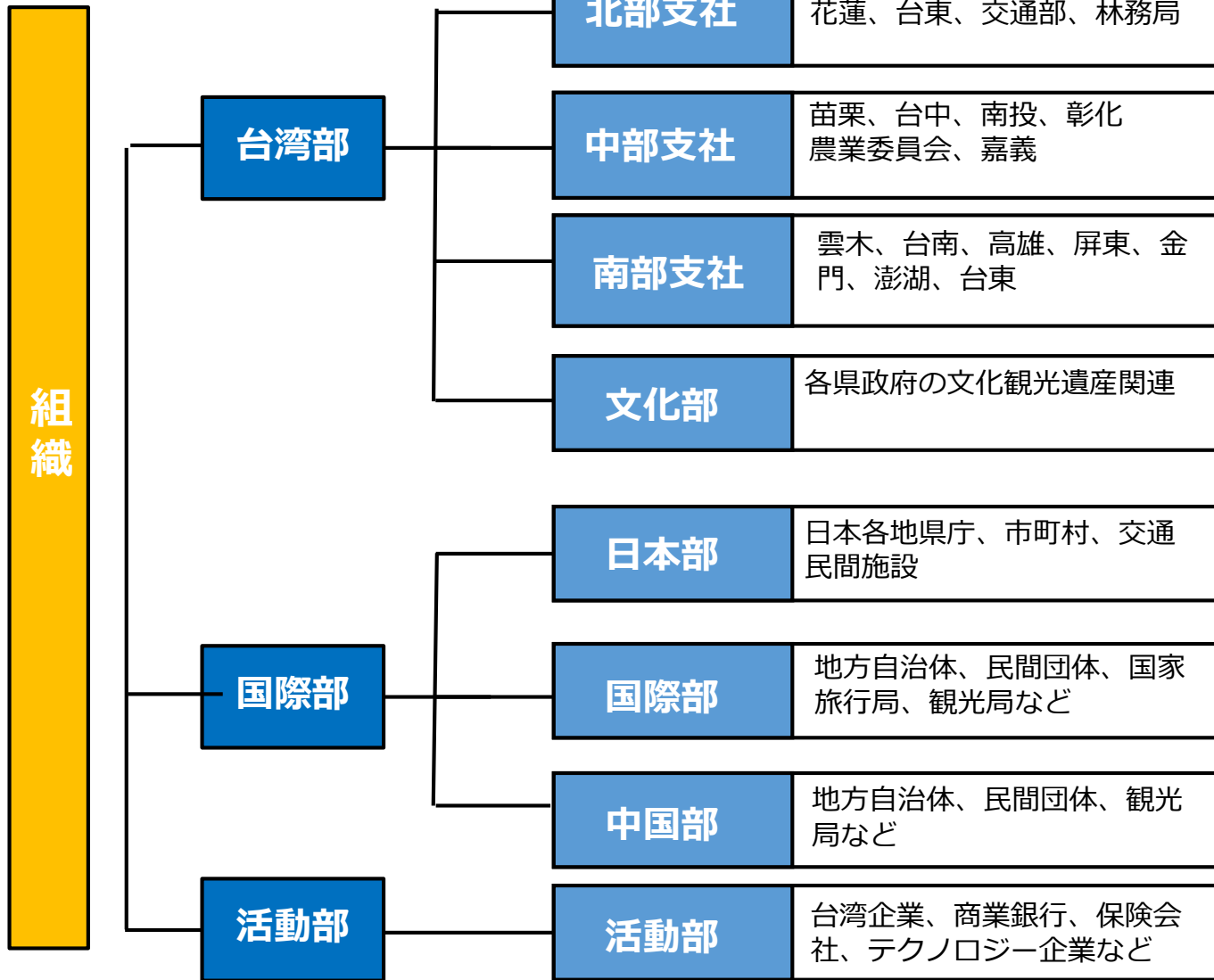

◎ PR対象

- ・ 一般人
- ・ 各旅行会社
- ・ 企業社員
- ・ 企業福利厚生担当
- ・ メディア

JWIマーケティングとの4つの提携方法

- 1) JWIMarketingと契約締結、台湾の口座に振込
- 2) JWIMarketingと契約締結、グループ東京支社に振込
- 3) グループ東京支社と契約締結、東京支社に振込
- 4) 【公募】日本側 → 契約締結 日本各地の広告代理店 → 契約締結 JWIMarketing

豊富なPR実績、台湾で信頼絶大

- | | | | | | | | | | |
|----|--------------|----|-----------|----|-----------|----|----------|----|----------|
| 01 | グループネットワーク運用 | 02 | 各国多政府提携 | 03 | 台湾国内多政府提携 | 04 | 大手企業関係良好 | 05 | 媒体関係良好 |
| 06 | 部門相互提携 | 07 | 台湾旅行業界専門家 | 08 | 多数実施経験 | 09 | 発信力が強い | 10 | バス・宿泊手配可 |

JWIマーケティング 2023年実施

旅行会社向け商談会

旅行会社をご来場いただき、事業者と対面で旅行商品造成に必要な情報を商談する目的で、開催しました。

■熊本県 2023年2月、2023年10月



・旅行会社:60社参加

旅行会社向け MICE商談会

MICE、インセンティブ事業を担当する旅行会社をご来場いただき、事業者と対面でリクエストを提出しながら、双方交流とした商談会を開催しました。

■福岡県 2023年11月 ※西鉄が運営するソラリアホテルで開催した。



・旅行会社:30社参加

企業向けセミナー

ライオンラベルとタイアップし、社員の6割は日本を目的先として選択する、また、旅行補助金制度がある企業内で、社員を募集し、セミナーを開催しました。購入はライオンラベルまで

■JR九州、2023年10月 ※IT業種 企業名:【緯穎科技】



・年間:約10回実施

※ライオンラベルが提携している大手な会社を中心にアレンジします。作業期間は約1ヶ月がかかる。

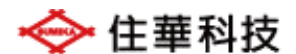

複数社企業向け セミナー

ライオンラベルとタイアップし、企業の福利厚生担当者を招請する複数社集合型のセミナーを開催しました。オーダーメイドなどの相談はライオンラベルまで

■熊本県、2023年11月 ※場所:台南サイエンスパーク ・企業:50社参加



一般人向け ITF 旅行博

台湾最大級のITF旅行博で、4日間で約35万の来場者に宣伝すること。認知度を高めたり、一般人とコミュニケーションを取ったり、という出展運営をサポートしました。

■ 徳島県、2023年11月 ※南港展覽館1館



・ 5月にあるTTE旅行博にも対応が可能

一般人向け 中型イベント

台湾人気なショッピングモールと提携し、お祭りのような企画でセミナー、観光相談、試飲試食、浴衣体験、スタンプラリーなどを企画しました。

■熊本県、2023年11月 ※グローバルモール



・大型イベント企画から実行終了までは3か月の作業をみたほうがいいです。

一般向けセミナー

80－120名程度の一般人を募集し、講師より自身経験で観光地と交通攻略などの情報を共有すること。

■岐阜県 2023年12月※台北・台中・高雄各一回



▲募集サイトバナー



・年度約10－15回セミナー開催



一般向けセミナー

80－120名程度の一般人を募集し、講師より自身経験で観光地と交通攻略などの情報を共有すること。

■JR九州2024年1月 ※台北・台中・高雄各一回



慢旅 九州 一緒旅行

JR九州鐵路 輕旅行系列講座

JR九州路系列講座來了！由JR九州列車達人兼官方粉絲團小編Nana分享這次分別舉辦在北中南三場，以九州北部觀光與搭乘各式JR九州主題列車探索當地。也會分享以爵士樂曲命名的列車・坐A列車去吧與過去以甜點列車聞名的ARU RESSHA豐富的講座內容，千萬不要錯過！

九州列車達人 Nana	1/7(日)台北場 遠文西會議空間 (羅馬廳)	1/20(六)高雄場 WORKHUB共享 商務空間(御甲館)	1/21(日)台中場 思想空間 (201+202教室)
----------------	-------------------------------	--------------------------------------	-----------------------------------

名額有限，趕快來報名！附贈餐盒！

每場抽出最大獎
JR KYUSHU RAIL PASS 北部九州版3日券

JR 主辦單位：九州旅客鐵道株式會社

実施完了後に、更新します。

▲募集サイトバナー

・年度約10－15回セミナー開催

旅行会社セールス

各旅行会社に商品造成に使える宿泊、レストラン、観光地などの情報を提供するために、セールスする。訪問を通し、訪日商品販売状況などの情報も交流ができる。

■熊本県、徳島県、鳥取市レップ業務



大型ツアーバスにラッピング

ラッピング面積が広い5年間新車の大型ツアーバスでラッピングし、台湾全土走行。観光気分の乗車参加者でも、台湾全土のお客さんにも認知度を向上していく広告。

■熊本県、2023年11月-1月



旅行会社ファムツアー実施

商品造成のため、複数社の旅行会社を招待し、日本現地で各施設、観光地、レストランを知ってもらい、商品造成に必要なサポートを交流したり、お互いに支えあう目的



メディア取材実施

インフルエンサーを通し、情報を拡散してもらい、知名度向上という事業をサポートしました。

■鳥取市、2023年10月 ※IG動画インフルエンサー



■JNTO事業、2023年8-9月 ※ブLOGGER記事掲載

福島美食 | 福島市特色伴手禮這裡買！在地推薦古農家納屋改造甜點咖啡店、期間限定農摘水果聖代！道之駅福島休息站、高湯溫泉

福島 散拉・旅行不放棄 2023-09-22 0



日本へ行く台湾人はほぼ、旅行サイトとブlogger記事を参考するので、専門旅行サイトとの媒体と連携し、参考になる繁体中国語記事を作成し、ウェブで掲載する。

鳥取才不只沙丘好玩！日本鳥取「若櫻町」6大散策攻略，
車」超欠拍、超人氣「古民家炸豬排」沒預訂吃不到。

2023-08-19 文字：編輯 林奕如 綜合報導 圖片：若櫻鐵道、若櫻町役場、若櫻町觀光協會、鳥取市、鳥建串FACEBOOK | 人氣：12,448

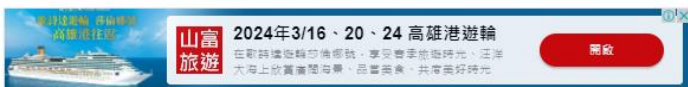

鳥取才不只沙丘好玩！可別以為來到緊鄰日本海的鳥取縣，就只能去沙丘或是朝聖《名偵探柯南》相關景點，在東邊的「若櫻町」其實隱藏了不少秘境美景與玩法，不僅街道充滿了復古情懷，從1930年就開始陪伴著不少鳥取人長大的「若櫻鐵道」與「若櫻車站」，在每年春天都能看到櫻花壯麗盛開，此外若櫻町當地還有一間超有名的古民家炸豬排，一到用餐時間小小的店就會擠滿人潮，下次如果來到鳥取，不妨來到這座小鎮來趟放空之旅。

推薦閱讀：[搭計程車玩鳥取最便宜！鳥取觀光計程車「不到台幣700元」暢遊3小時秘境，加碼筆記「鳥取7大必拍打卡點」，28條路線任你到處玩。](#)



最美東京湯屋！「兩國湯屋・江戸遊」體驗富士山風呂、吃鐵燒豬肉「桑拿飯」

東京池湯 | 東京溫泉 | 江戶遊 |



香港聖誕度假趣！海港城打造「聖誕樹火箭」、置地廣場變滑雪勝地

香港 | 聖誕節 | 親子旅行 |



大韓航空台中-首爾航班票價6,000元起 達美航空2024國際航班機上Wi-Fi免費

達美航空 | 大韓航空 | 仁川機場 |



JWIマーケティング サポート業務

■ 第13回台日観光サミット



■ 台日農業交流



台湾市場情報提出

提出日:2023年8月9日
提出者:JWI MARKETING

JWI 傑森全球整合行銷

台湾市場情報 (2023年8月号)

■ 台湾国内の旅行状況

- 台湾観光局によると、2023年1~5月訪台の海外客数が最も多かったのが香港30万8,018人となり、その次が日本26万5,653人、韓国26万5,074人となることが分かった。コロナ以前の客数の43%回復したことが分かった。
- 台湾北部の台北市、新北市、基隆市を対象とした観光スポット周遊カード「北北基好玩卡(Taipei Fun Pass)」に、桃園市が初めて加わるようになった。「基北北桃景點暢遊好玩卡」の名称で8月1日から発売する。二日周遊券(650台湾元)、三日周遊券(850台湾元)、四日周遊券(1050台湾元)がある。交通系ICカードの機能が付与されており、チャージして使うことができるほか、カードを提示することで指定の観光スポットで割引が受けられる。
- 中部・苗栗県沿岸部の通霄、苑裡地区で8日から開催されている苗栗沿岸アートフェスティバル(苗南海地景芸術節)で、日本人砂像彫刻家、松木由子さんの作品が展示され、注目を集めている。

- 地域別では、台湾をはじめとした東アジア地域において訪日外客数が増加した。6月の台湾訪日客数が389,000人(対2019年同月比84.4%)となる。
- 国際線定期便に関しては、2023年夏ダイヤ時点でコロナ禍前の約6割まで運航便数が回復し、その後も東アジアを中心に増便・復便が続いている。
- 台北~成田間の増便、台北~関西間の増便などもあり、日本への直行便数は前年同月に比べ回復傾向にある。

▶内容

台湾国内旅行状況

訪日観光現状

航空会社現状

旅行会社現状

台湾における日本イベント開催状況

■ 航空会社の動向

・航空会社

- チャイナエアライン(中華航空):8月2日、桃園と富山、能登、山形を結ぶチャーター便を9月以降、順次運航すると発表した。富山線は9月26日から10月16日まで5便、能登線は9月29日から10月15日まで4便、山形線は10月5日から11月7日まで16便それぞれ運航する。
- タイガーエア台湾(台湾虎航):高知県や台湾の旅行会社などと台北(桃園)―高知間で運航しているチャーター便について、利用が好調なため、当初は10月下旬までとしてい

旅行会社とタイアップ

【旅行会社HP提携】九州新旅程観光地とモデルコース作成



福岡縣 / Fukuoka



宗像大社

宗像大社中興祀等「天橋立神社(日本神道中海峽海防の神所之一)の三世紀の神像三神、道三世紀時分別祀祀「宗像宮」。「中津宮」、「佐賀宮」三座神社也。而道三世紀神社創祀稱為「宗像大社」、宗像大社原本為祈求船隻海上航行安全的神社、但隨著現代商業發展、逐漸重新轉為「祈求交通安全的神社」、而現在創祀成為祈求旅遊平安的著名神社。

北斗之海水濱公園

取名來自北斗七星的神祕的海水、9月開始到10月間可舉行星空觀星活動、從少量即可觀賞到「中津宮」、而七夕節則有「牽牛の橋」的橋、輕便的祭典、而有人氣景點。

博多灣岸廣場

與「博多博多遊客中心」併設的綜合商業設施、面向港口的三棟建築共有約20層高樓、不只有餐廳及購物中心、還設有娛樂設施、溫泉等。

明太子DIY 博多飲食文化博物館

由明太子老店、以博多名產製作的明太子工廠參觀、各式各樣的展示和體驗區、除了那位還可親自製作明太子、欣賞博多的名產和選購限定商品。

長崎縣 / Nagasaki



▲ライオンラベル、百威旅行社、東南旅行

ライオングループ事業紹介



ライオングループは台湾での最大規模の旅行生活産業グループとなり、起業の旅行会社「雄獅旅遊 Liontravel」(ライオンラベル上場企業)は海外13拠点をもち、台湾国内の拠点数も第1位です。観光宣伝を支えるため、傘下独立設立の会社の「欣傳媒 XinMedia」(メディア会社)と「傑森行銷JWI Marketing」(PR会社)も設立しました。それ以外もバス会社、飲食事業などの子会社を運営しています。

- ・董事長:王文傑
- ・資本金:7億元 ※29億円
- ・社員数:2200人
- ・平均売上額:1,200億円 ※2019年
- ・本部所在地:台北市内湖区石潭路151号

ご覧いただき、
どうぞよろしくお願ひいたします。



訪日観光プロモーションに関しては
お気軽にご連絡ください。

傑森全球整合行銷股份有限公司

(ライオングループ JWIMマーケティング PR会社)

連絡窓口：呉祝華（ジェシー） Tel： +886-2-8793-9233

jessycwu@jwimarketing.com